รายงาน
ผลการดำเนินงาน

เดือนกันยายน 2565

Prepared By:

โรงเรียนการเรือน

มหาวิทยาลัยสวนดุสิต

รายงานผลการดำเนินงาน ประจำเดือนกันยายน 2565
โรงเรียนการเรือน

คำนำ

โรงเรียนการเรือน มหาวิทยาลัยสวนดุสิต มีภารกิจในการจัดการศึกษาระดับปริญญาตรี ประกอบด้วย 1) หลักสูตรวิทยาศาสตรบัณฑิตสาขาวิชาเทคโนโลยีการประกอบอาหารและการบริการ (สถานที่จัดการศึกษา: กรุงเทพมหานคร วิทยาเขตสุพรรณบุรี ศูนย์การศึกษาตรัง และศูนย์การศึกษาลำปาง) 2) หลักสูตรวิทยาศาสตรบัณฑิตสาขาวิชาการกำหนดและการประกอบอาหาร 3) หลักสูตรวิทยาศาสตรบัณฑิตสาขาวิชาอุตสาหกรรมการประกอบอาหาร 4) หลักสูตรวิทยาศาสตรบัณฑิตสาขาวิชาโภชนาการและการประกอบอาหารเพื่อการสร้างเสริมสมรรถภาพและการชะลอวัย 5)หลักสูตรศิลปศาสตรบัณฑิตสาขาวิชาคหกรรมศาสตร์(สถานที่จัดการศึกษา: กรุงเทพมหานคร และวิทยาเขตสุพรรณบุรี) และ 6) หลักสูตรเทคโนโลยีบัณฑิตสาขาวิชาเทคโนโลยีอาหาร และมีหน่วยงานศูนย์ฝึกปฏิบัติการอาหารนานาชาติ สนับสนุนการจัดการศึกษาในด้านห้องปฏิบัติการอาหารรวมทั้งจัดหลักสูตรฝึกอบรมด้านอาหารให้กับบุคคลทั่วไปทั้งภายในและภายนอกมหาวิทยาลัย

โรงเรียนการเรือน มีการดำเนินงานตามพันธกิจ ทั้งในด้านการผลิตบัณฑิต การพัฒนานักศึกษา ด้านการวิจัย การบริการวิชาการและทำนุบำรุงศิลปวัฒนธรรม โดยใช้ทรัพยากรทั้งบุคลากร สถานที่ และสิ่งสนับสนุนที่มหาวิทยาลัยจัดไว้นำมาใช้ให้เกิดประโยชน์สูงสุด โดยมีผลการดำเนินงานในเดือนกันยายน 2565 สรุปข้อมูลเป็นภาพกิจกรรม แบ่งตามหน่วยงาน/สถานที่จัดการเรียนการสอน ไว้ในรายงานฉบับนี้

สารบัญ

1-6	โรงเรียนการเรือน
7-8	ศูนย์ฝึกปฏิบัติการอาหารนานาชาติ
9-10	วิทยาเขตสุพรรณบุรี
11-13	ศูนย์การศึกษา ลำปาง
14-15	ศูนย์การศึกษา ตรัง

โรงเรียนการเรือน
ด้านการผลิตบัณฑิตและการพัฒนานักศึกษา

นักศึกษาโรงเรียนการเรือน ได้รับทุนการศึกษาจากมูลนิธินายประจักษ์ และนางสาลี่ คนตรง

นักศึกษาโรงเรียนการเรือน เข้ารับทุนการศึกษาจากมูลนิธินายประจักษ์ และนางสาลี่ คนตรง จำนวน 3 ราย ได้แก่ 1.)นางสาวอภิษฐา อรชร นักศึกษาสาขาวิชาคหกรรมศาสตร์ 2.)นางสาวธนภรณ์ สัจจะวิสัย นักศึกษาสาขาวิชาโภชนาการและการประกอบอาหารเพื่อการสร้างเสริมสมรรถภาพและการชะลอวัย 3.)นางสาวศศิยาพัชญ์ พิทยวรเจริญ นักศึกษาสาขาวิชาเทคโนโลยีการประกอบอาหารและการบริการ โดยมี ดร.สมธีราภ์ พรมศิริ ผู้อำนวยการศูนย์สนเทศแนะแนวการศึกษาและอาชีพ ผศ.ดร.สายบังอร ปานพรม และอาจารย์หทัยชนก ศรีประไพ นำนักศึกษาเข้าร่วมพิธีมอบทุน ณ ในวันที่ 23 กันยายน 2565 เวลา 10:00 น. ณ โรงเรียนเศรษฐเสถียรในพระราชูปถัมภ์ ถนนพระรามที่ 5 เขตดุสิต กรุงเทพมหานคร

โรงเรียนการเรือน โทร : 02-4239449-50 Facebook : โรงเรียนการเรือนมหาวิทยาลัยสวนดุสิต WEB : www.food.dusit.ac.th/main

หลักสูตรวิทยาศาสตรบัณฑิต
สาขาวิชาโภชนาการและการประกอบอาหารเพื่อการสร้างเสริมสมรรถภาพและการชะลอวัย
โรงเรียนการเรือน มหาวิทยาลัยสวนดุสิต

ปฏิบัติการการทดสอบสมรรถภาพทางกายครั้งที่ 1 (pretest) ในรายวิชาการออกกำลังกายเพื่อเสริมสร้างสมรรถภาพทางกาย โดยมีอาจารย์ปิยวรรณ อยู่ดี เป็นอาจารย์ผู้สอน ประกอบด้วย การวัดดัชนีมวลกาย (BMI) การวัดมวลกล้ามเนื้อ การวัด % ไขมัน การประเมินสัดส่วนด้วยเครื่อง BIA การวัดความดัน การวัดเส้นรอบเอว การวัดแรงดึงแขน และการวัดความอ่อนตัว จากนั้นประเมินผลด้วยโปรแกรมทางคอมพิวเตอร์และประเมินสมรรถภาพร่างกายและให้คำแนะนำเบื้องต้นเป็นรายบุคคล ในรูปแบบ On-site ณ ห้อง 11302 อาคาร 11 มหาวิทยาลัยสวนดุสิต

ติดต่อสอบถาม โทร : 02 422 3443-50 Website www.Food.dusit.ac.th/main/anbi-agin FB Fanpage

หลักสูตรวิทยาศาสตรบัณฑิต
สาขาวิชาโภชนาการและการประกอบอาหารเพื่อการสร้างเสริมสมรรถภาพและการชะลอวัย
โรงเรียนการเรือน มหาวิทยาลัยสวนดุสิต

ปฏิบัติการวิชาอาหารทางเลือก: plant-based diet โดยมีการผลิตเนื้อเทียม และไข่เทียมจากพืช เช่น แป้งข้าว ถั่ว เห็ด และผัก เพื่อนำมาประกอบเป็นเมนูคล้ายเชนวิชาปราศจากเนื้อสัตว์ในรายวิชาอาหารทางเลือก (5072221) ให้กับนักศึกษาชั้นปีที่ 3 (รหัส 63) ของหลักสูตรวิทยาศาสตรบัณฑิต สาขาวิชาโภชนาการและการประกอบอาหารเพื่อการสร้างเสริมสมรรถภาพและการชะลอวัย โรงเรียนการเรือน โดยมีอาจารย์ปิยวรรณ อยู่ดี และอาจารย์กันต์กนิษฐ์ จรัสฉายาทิพย์ เป็นอาจารย์ผู้สอน ซึ่งจัดการเรียนการสอนในวันที่ 19 กันยายน 2565 รูปแบบ On-site ณ ห้องปฏิบัติการทางอาหาร ศูนย์วิทยาศาสตร์

ติดต่อสอบถาม โทร : 02 422 3443-50 Website www.Food.dusit.ac.th/main/anbi-agin FB Fanpage

โรงเรียนการเรือน
ด้านการผลิตบัณฑิตและการพัฒนานักศึกษา

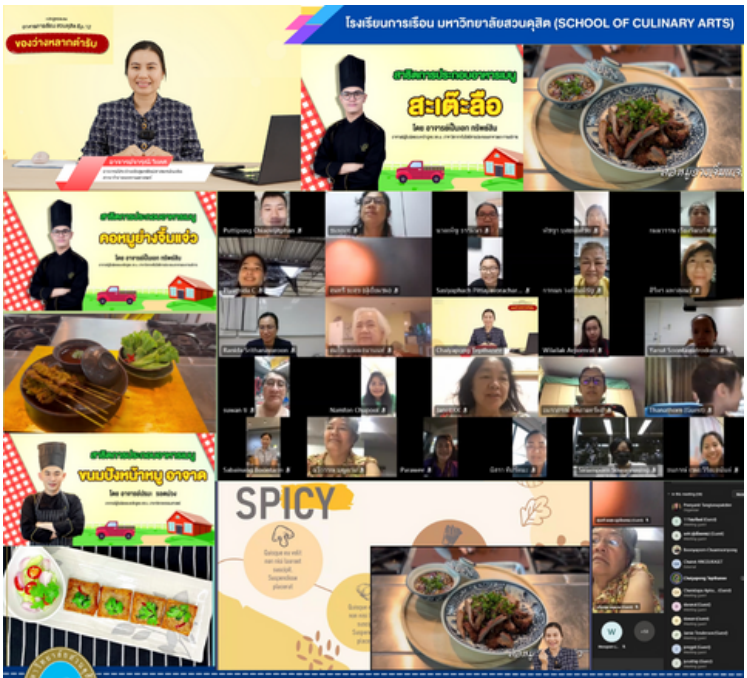

โรงเรียนการเรือน จัดอบรมหลักสูตร อาหารการเรือน สวนดุสิต ในหัวข้อเรื่อง "ของว่างหลากตำรับ"

โรงเรียนการเรือน มหาวิทยาลัยสวนดุสิต จัดอบรมหลักสูตร อาหารการเรือน สวนดุสิต ในหัวข้อเรื่อง ของว่างหลากตำรับ โดยได้รับเกียรติจาก อาจารย์จารุณี วิเทศ อาจารย์ประจำหลักสูตรศิลปศาสตรบัณฑิต สาขาวิชาคหกรรมศาสตร์ เป็นวิทยากรอบรม โดยมีเนื้อหาในเรื่อง สะเต๊ะลือ คอหมูย่างจิ้มแจ่ว และขนมปังหน้าหมูกับอาจาด ซึ่งการอบรมในครั้งนี้ มีวัตถุประสงค์เพื่อให้ผู้อบรมได้มีความรู้และทักษะวิชาชีพในด้านการประกอบอาหาร ตั้งแต่เทคนิค ขั้นตอน การเตรียมวัตถุดิบ และเคล็ดลับในการปรุงประกอบอาหาร โดยผู้เข้าอบรมสามารถนำความรู้ที่ได้ไปใช้ในการประกอบอาชีพในอนาคต ซึ่งจัดขึ้นเมื่อวันที่ 7 กันยายน 2565 เวลา 17.00-18.15 น. รูปแบบ Online ผ่านระบบ Microsoft Teams ณ ห้อง Online Learning Room 19 ชั้น 2 อาคาร 11 มหาวิทยาลัยสวนดุสิต

โรงเรียนการเรือน โทร : 02-4239449-50 Facebook : โรงเรียนการเรือนมหาวิทยาลัยสวนดุสิต WEB : www.food.dusit.ac.th/main

โรงเรียนการเรือน จัดอบรมหลักสูตร อาหารการเรือน สวนดุสิต ในหัวข้อเรื่อง "หมู" ทำอะไรก็อร่อย

โรงเรียนการเรือน มหาวิทยาลัยสวนดุสิต จัดอบรมหลักสูตร อาหารการเรือน สวนดุสิต ในหัวข้อเรื่อง "หมู" ทำอะไรก็อร่อย โดยได้รับเกียรติจาก อาจารย์เป็นเอก ทรัพย์สิน อาจารย์ประจำสาขาวิชาเทคโนโลยีการประกอบอาหารและการ บริการ เป็นวิทยากรอบรม โดยมีเนื้อหาในเรื่อง ขาหมูพะโล้สไล่จีนกับหมั่นโถวเนื้อนุ่ม แกงมัสมั่นแก๊มหมูรสเด็ด และหมูกรอบมือไปร ซึ่งการอบรมในครั้งนี้ มีวัตถุประสงค์เพื่อให้ผู้อบรมได้มีความรู้และทักษะวิชาชีพในด้านการประกอบอาหาร ตั้งแต่เทคนิค ขั้นตอน การเตรียมวัตถุดิบ และเคล็ดลับในการปรุงประกอบอาหาร โดยผู้เข้าอบรมสามารถนำความรู้ที่ได้ไปใช้ในการประกอบอาชีพในอนาคต ซึ่งจัดขึ้นเมื่อ วันที่ 21 กันยายน 2565 เวลา 17.00-18.00 น. รูปแบบ Online ผ่านระบบ Microsoft Teams

โรงเรียนการเรือน โทร : 02-4239449-50 Facebook : โรงเรียนการเรือนมหาวิทยาลัยสวนดุสิต WEB : www.food.dusit.ac.th/main

โรงเรียนการเรือน จัดอบรมหลักสูตร อาหารการเรือน สวนดุสิต ในหัวข้อเรื่อง "มาแปรรูปหมูกันเถอะ"

โรงเรียนการเรือน มหาวิทยาลัยสวนดุสิต จัดอบรมหลักสูตร อาหารการเรือน สวนดุสิต ในหัวข้อเรื่อง "มาแปรรูปหมูกันเถอะ" โดยได้รับเกียรติจาก ผู้ช่วยศาสตราจารย์มนฤทัย ศรีทองเกิด อาจารย์ประจำหลักสูตรวิทยาศาสตรบัณฑิต สาขาวิชาเทคโนโลยีการประกอบอาหารและการบริการ ปฏิบัติหน้าที่ ณ วิทยาเขตสุพรรณบุรี เป็นวิทยากรอบรม โดยมีเนื้อหาในเรื่อง ลูกชิ้นหมูชั้นเทพ แหนมหนังหมูกรุบกรอบ และข้าวหลามขะจ่างทรงเครื่องหมูไข่เค็ม ซึ่งการอบรมในครั้งนี้ มีวัตถุประสงค์เพื่อให้ผู้อบรมได้มีความรู้และทักษะวิชาชีพในด้านการประกอบอาหาร ตั้งแต่เทคนิค ขั้นตอน การเตรียมวัตถุดิบ และเคล็ดลับในการปรุงประกอบอาหาร โดยผู้เข้าอบรมสามารถนำความรู้ที่ได้ไปใช้ในการประกอบอาชีพในอนาคต ซึ่งจัดขึ้นเมื่อวันที่ 14 กันยายน 2565 เวลา 17.00-18.15 น. รูปแบบ Online ผ่านระบบ Microsoft Teams

โรงเรียนการเรือน โทร : 02-4239449-50 Facebook : โรงเรียนการเรือนมหาวิทยาลัยสวนดุสิต WEB : www.food.dusit.ac.th/main

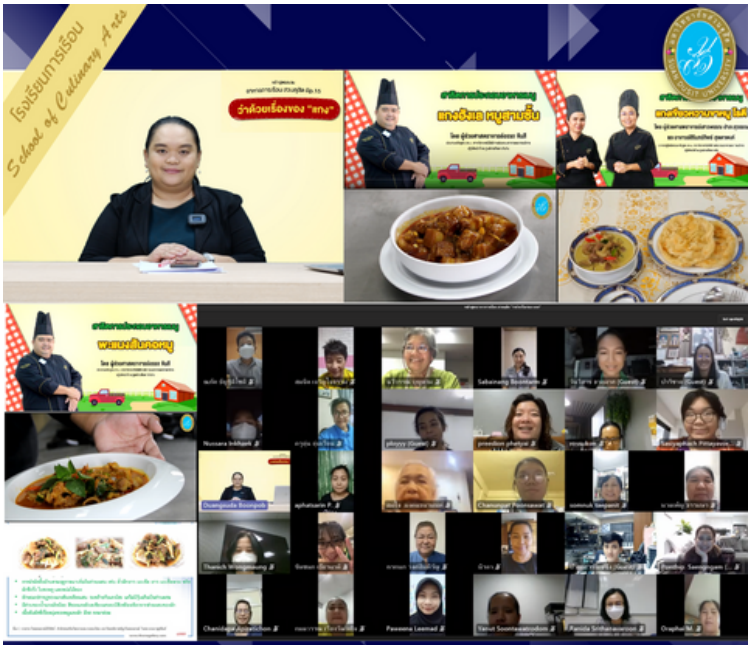

โรงเรียนการเรือน จัดอบรมหลักสูตร อาหารการเรือน สวนดุสิต ในหัวข้อเรื่อง ว่าด้วยเรื่องของ "แกง"

โรงเรียนการเรือน มหาวิทยาลัยสวนดุสิต จัดอบรมหลักสูตร อาหารการเรือน สวนดุสิต ในหัวข้อเรื่อง ว่าด้วยเรื่องของ "แกง" โดยได้รับเกียรติจาก อาจารย์บุษราคัม สีดาเหลือง อาจารย์ประจำโรงเรียนการเรือน เป็นวิทยากรอบรม โดยมีเนื้อหาในเรื่อง แกงอังเลพื้นเมือง หมูสามชั้น พะแนงสันคอหมูนุ่ม และแกงเขียวหวานหมูกับโรตีหนานุ่ม ซึ่งการอบรมในครั้งนี้ มีวัตถุประสงค์เพื่อให้ผู้อบรมได้มีความรู้และทักษะวิชาชีพในด้านการประกอบอาหาร ตั้งแต่เทคนิค ขั้นตอน การเตรียมวัตถุดิบ และเคล็ดลับในการปรุงประกอบอาหาร โดยผู้เข้าอบรมสามารถนำความรู้ที่ได้ไปใช้ในการประกอบอาชีพในอนาคต ซึ่งจัดขึ้นเมื่อ วันที่ 28 กันยายน 2565 เวลา 17.00-18.15 น. รูปแบบ Online ผ่านระบบ Microsoft Teams

โรงเรียนการเรือน โทร : 02-4239449-50 Facebook : โรงเรียนการเรือนมหาวิทยาลัยสวนดุสิต WEB : www.food.dusit.ac.th/main

โรงเรียนการเรือน
ด้านเครือข่ายความร่วมมือ

โรงเรียนการเรือน จัดพิธีลงนามบันทึกข้อตกลงความร่วมมือ ด้านการฝึกประสบการณ์วิชาชีพในรูปแบบปกติและรูปแบบสหกิจศึกษา

โรงเรียนการเรือน จัดพิธีลงนามบันทึกข้อตกลงความร่วมมือด้านการฝึกประสบการณ์วิชาชีพในรูปแบบปกติและรูปแบบสหกิจศึกษา ร่วมกับสถานประกอบการภายในมหาวิทยาลัย จำนวน 6 แห่ง และสถานประกอบการภายนอกมหาวิทยาลัย จำนวน 10 แห่ง โดยได้รับเกียรติจาก ดร.สุวภาคย์ ม่วงประเสริฐ รองอธิการบดีฝ่ายวิชาการ เป็นประธานในพิธีและเป็นผู้ลงนามในบันทึกข้อตกลงความร่วมมือ ร่วมกับ ผู้บริหารจากสถานประกอบการรวมจำนวน 16 แห่ง โดยมี ว่าที่ ร้อยตรี ดร.ธนพัฒน์ แสงรุ่งเรือง คณบดีโรงเรียนการเรือน และผู้แทนจากสถานประกอบการร่วมลงนามเป็นพยานในบันทึกข้อตกลง รวมทั้งได้รับเกียรติจาก คุณปิยะ บุญนำกิจสวัสดิ์ ประธานกรรมการบริษัท บุญ คอร์ปอเรชั่น จำกัด ผู้แทนจากสถานประกอบการภายนอกมหาวิทยาลัย และ ดร.สุทัน มุมสง ผู้อำนวยการสำนักกิจการพิเศษ ผู้แทนจากสถานประกอบการภายในมหาวิทยาลัย กล่าวถึงความสำคัญและคุณค่าของการจัดทำความร่วมมือด้านการฝึกประสบการณ์วิชาชีพในรูปแบบปกติและรูปแบบสหกิจศึกษาร่วมกัน การลงนามความร่วมมือในครั้งนี้ โรงเรียนการเรือนและสถานประกอบการ จัดทำขึ้นเพื่อประโยชน์ในการพัฒนาทักษะความรู้ทักษะวิชาชีพและทักษะชีวิตรอบด้าน รวมทั้งสนับสนุนการรับนักศึกษาเพื่อฝึกประสบการณ์วิชาชีพในรูปแบบปกติและรูปแบบสหกิจศึกษา ซึ่งพิธีดังกล่าว จัดขึ้นเมื่อวันที่ 26 กันยายน 2565 เวลา 09.00-09.50 น. ในรูปแบบ Online ผ่านระบบ Microsoft Team

โรงเรียนการเรือน โทร : 02-4239449-50 Facebook : โรงเรียนการเรือนมหาวิทยาลัยสวนดุสิต WEB : www.food.dusit.ac.th/main

โรงเรียนการเรือน ร่วมกับบริษัท บุญ คอร์ปอเรชั่น จำกัด จัดประชุมงานวิจัยเพื่อใช้กลิ่นในการพัฒนาผลิตภัณฑ์ด้านอาหาร

ว่าที่ ร้อยตรี ดร.ธนพัฒน์ แสงรุ่งเรือง คณบดีโรงเรียนการเรือน เป็นประธานการประชุมงานวิจัยเพื่อใช้กลิ่นในการพัฒนาผลิตภัณฑ์ด้านอาหาร โดยมี คุณปิยะ บุญนำกิจสวัสดิ์ ประธานกรรมการบริษัท บุญ คอร์ปอเรชั่น จำกัด และคณะ เข้าร่วมการประชุมดังกล่าว ซึ่งจัดขึ้น ณ E-Learning Co-Working Space ชั้น 5 อาคารเฉลิมพระเกียรติ 50 พรรษา มหาวชิราลงกรณ ศูนย์วิทยาศาสตร์ มหาวิทยาลัยสวนดุสิต เมื่อวันที่ 8 และ 15 กันยายน 2565 เวลา 14.00 - 16.00 น.

โรงเรียนการเรือน โทร : 02-4239449-50 Facebook : โรงเรียนการเรือนมหาวิทยาลัยสวนดุสิต WEB : www.food.dusit.ac.th/main

โรงเรียนการเรือนจัดประชุมปรึกษาหารือ การใช้ห้องปฏิบัติการอาหารของรายวิชาปรุงความสุข

ว่าที่ ร้อยตรี ดร.ธนพัฒน์ แสงรุ่งเรือง คณบดีโรงเรียนการเรือน เป็นประธานในการประชุมปรึกษาหารือการใช้ห้องปฏิบัติการอาหารของรายวิชาปรุงความสุข (รหัสวิชา 2006112) ที่จัดการเรียนการสอนให้กับนักศึกษาคณะพยาบาลศาสตร์เกื้อการุณย์ มหาวิทยาลัยนวมินทราธิราช ในภาคการศึกษาที่ 1 ปีการศึกษา 2565 รวมทั้งเยี่ยมชมห้องปฏิบัติการอาหาร โดยมีอาจารย์ธิติมา แก้วมณี และผู้ช่วยศาสตราจารย์ ดร.ณัชนก นุกิจ รองคณบดีโรงเรียนการเรือน มหาวิทยาลัยสวนดุสิต และผู้ช่วยศาสตราจารย์งจี พงศธรวิบูลย์ รองคณบดีฝ่ายวิชาการคณะพยาบาลศาสตร์เกื้อการุณย์ มหาวิทยาลัยนวมินทราธิราช และอาจารย์ผู้เกี่ยวข้องเข้าร่วมการประชุม เมื่อวันที่ 20 กันยายน 2565 เวลา 13.00 - 16.00 น. ณ ห้องประชุมคหกรรมศาสตร์ ชั้น 2 อาคาร 10 มหาวิทยาลัยสวนดุสิต

โรงเรียนการเรือน โทร : 02-4239449-50 Facebook : โรงเรียนการเรือนมหาวิทยาลัยสวนดุสิต WEB : www.food.dusit.ac.th/main

โรงเรียนการเรือน มหาวิทยาลัยสวนดุสิต ร่วมกับ โรงแรมรอยัล ริเวอร์ จัดประชุมหารือ แนวทางความร่วมมือระหว่างสถาบันการศึกษาและสถานประกอบการ

ว่าที่ ร้อยตรี ดร.ธนพัฒน์ แสงรุ่งเรือง คณบดีโรงเรียนการเรือน พร้อมด้วยคณะผู้บริหารและอาจารย์ จัดประชุมหารือ แนวทางความร่วมมือระหว่างสถาบันการศึกษากับสถานประกอบการ โดยมีคุณตามโพธ ต่อสุวรรณ Director of Finance โรงแรมรอยัล ริเวอร์ และคณะ เข้าร่วมการประชุมดังกล่าว จัดขึ้น ณ โรงแรมรอยัล ริเวอร์ เขตบางพลัด แขวงบางพลัด กรุงเทพมหานคร เมื่อวันที่ 23 กันยายน 2565 เวลา 10.30 - 12.00 น.

โรงเรียนการเรือน โทร : 02-4239449-50 Facebook : โรงเรียนการเรือนมหาวิทยาลัยสวนดุสิต WEB : www.food.dusit.ac.th/main

ว่าที่ ร้อยตรี ดร.ธนพัฒน์ แสงรุ่งเรือง คณบดีโรงเรียนการเรือน เป็นประธานการประชุมคณะกรรมการประจำโรงเรียนการเรือน (วาระพิเศษ) เรื่อง พิจารณาเสนอชื่อผู้สมควรเป็นคณะกรรมการสรรหากรรมการสภามหาวิทยาลัยผู้ทรงคุณวุฒิ จากผู้ทรงคุณวุฒิภายนอกและผู้ปฏิบัติงานในมหาวิทยาลัย ซึ่งจัดประชุมในรูปแบบออนไลน์ ผ่านระบบ Microsoft Teams เมื่อวันที่ 9 กันยายน 2565 เวลา 16.00-17.00 น.

โรงเรียนการเรือนจัดประชุมปรึกษาหารือ แนวทางการดำเนินการจัดหา ซ่อมแซม ปรับปรุง ครุภัณฑ์ห้องปฏิบัติการทางวิทยาศาสตร์ของโรงเรียนการเรือน

ว่าที่ ร้อยตรี ดร.ธนพัฒน์ แสงรุ่งเรือง คณบดีโรงเรียนการเรือน เป็นประธานการประชุมหารือ แนวทางการดำเนินการจัดหา ซ่อมแซม ปรับปรุง ครุภัณฑ์ห้องปฏิบัติการทางวิทยาศาสตร์ของโรงเรียนการเรือน เพื่อให้ห้องปฏิบัติการด้านกายภาพ ด้านเคมี ด้านจุลชีววิทยา และด้านการทดสอบประสาทสัมผัส มีเครื่องมือ อุปกรณ์ที่ความพร้อม เพียงพอ และทันสมัยต่อการจัดการเรียนการสอน การพัฒนานักศึกษาและบุคลากร จัดประชุมเมื่อวันที่ 22 กันยายน 2565 เวลา 9.00-10.00 น. ณ ห้องประชุม ณ ห้องประชุม E-Learning Co-Working Space ชั้น 5 อาคารเฉลิมพระเกียรติ 50 พรรษา มหาวชิราลงกรณ ศูนย์วิทยาศาสตร์ มหาวิทยาลัยสวนดุสิต

โรงเรียนการเรือน มหาวิทยาลัยสวนดุสิต
จัดประชุมคณะกรรมการประจำโรงเรียนการเรือน ครั้งที่ 10/2565

ว่าที่ ร้อยตรี ดร.ธนพัฒน์ แสงรุ่งเรือง คณบดีโรงเรียนการเรือน เป็นประธานการประชุมคณะกรรมการประจำโรงเรียนการเรือน ครั้งที่ 10/2565 โดยมีวาระที่สำคัญ คือ คำสั่งแต่งตั้งคณะกรรมการประจำโรงเรียนการเรือน สรุปประเด็นสำคัญจากที่ประชุมสภามหาวิทยาลัย ครั้งที่ 8(31)/2565 วันที่ 26 สิงหาคม 2565 สรุปประเด็นสำคัญจากที่ประชุมคณะกรรมการบริหารมหาวิทยาลัยสวนดุสิต ครั้งที่ 8(21)/2565 วันที่ 7 กันยายน 2565 รายงานผลการปฏิบัติงาน ประจำเดือนสิงหาคม 2565 นโยบายการดำเนินงานด้านวิชาการและกิจการนักศึกษา รายงานความก้าวหน้าการดำเนินงานของอาจารย์ที่ได้รับมอบหมายภาระงานรุ่น 1 พิจารณาการคัดเลือกผู้แทนจากคณะ/โรงเรียน เพื่อดำรงตำแหน่งกรรมการผู้ทรงคุณวุฒิภายในสภาวิชาการ พิจารณาการดำเนินงานด้านวิชาการ ด้านกิจการนักศึกษา ด้านการฝึกประสบการณ์วิชาชีพในรูปแบบปกติและรูปแบบสหกิจศึกษา และด้านความร่วมมือเพื่อสนับสนุนการจัดการเรียนการสอนและการพัฒนานักศึกษา ซึ่งจัดประชุม ณ ห้อง Online Learning Room 05 ชั้น 4 อาคารเฉลิมพระเกียรติฯ ศูนย์วิทยาศาสตร์ มหาวิทยาลัยสวนดุสิต เมื่อวันที่ 16 กันยายน 2565 เวลา 14.00-16.00 น.

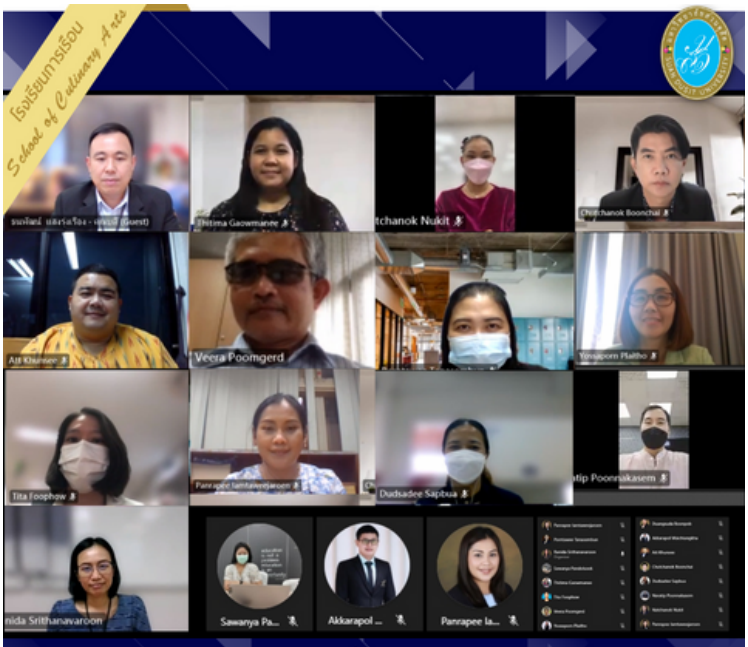

โรงเรียนการเรือน ประชุมพิจารณากลั่นกรองผลการประเมินผลการปฏิบัติราชการ
ของข้าราชการสังกัดโรงเรียนการเรือน ประจำปีงบประมาณ พ.ศ. 2565 รอบที่ 2

ว่าที่ ร้อยตรี ดร.ธนพัฒน์ แสงรุ่งเรือง คณบดีโรงเรียนการเรือน เป็นประธานในการประชุมคณะกรรมการกลั่นกรองผลการประเมินผลการปฏิบัติราชการของข้าราชการสังกัดโรงเรียนการเรือน ประจำปีงบประมาณ พ.ศ. 2565 รอบที่ 2 (1 เมษายน 2565 - 30 กันยายน 2565) เพื่อพิจารณาตรวจสอบผลการประเมินผลการปฏิบัติราชการและหลักฐานประกอบการประเมินตามรายละเอียดในองค์ประกอบด้านผลสัมฤทธิ์ของงาน และพฤติกรรมการปฏิบัติงาน พร้อมทั้งสรุปผลการประเมิน ในวันที่ 23 กันยายน 2565 เวลา 14:00-15:00 น. รูปแบบออนไลน์ผ่าน MS Teams

คณบดีโรงเรียนการเรือน ร่วมงานพระราชทานปริญญาบัตร มหาวิทยาลัยราชภัฏเขตภาคกลาง และมหาวิทยาลัยสวนดุสิต ปีการศึกษา 2560-2562

ว่าที่ ร้อยตรี ดร.ธนพัฒน์ แสงรุ่งเรือง คณบดีโรงเรียนการเรือน ร่วมงานพระราชทานปริญญาบัตร มหาวิทยาลัยราชภัฏเขตภาคกลาง และมหาวิทยาลัยสวนดุสิต ปีการศึกษา 2560-2562 ในตำแหน่งกรรมการสภามหาวิทยาลัยสวนดุสิต โดยมีบัณฑิตมหาวิทยาลัยสวนดุสิตเข้ารับพระราชทานปริญญาบัตร ในระหว่างวันที่ 12-13 กันยายน 2565 ณ หอประชุมสิริวรปัญญา มหาวิทยาลัยราชภัฏนครปฐม จังหวัดนครปฐม

โรงเรียนการเรือน โทร : 02-4239449-50 Facebook : โรงเรียนการเรือนมหาวิทยาลัยสวนดุสิต WEB : www.food.dusit.ac.th/main

ศูนย์ฝึกปฏิบัติการอาหารนานาชาติ โรงเรียนการเรือน มหาวิทยาลัยสวนดุสิต รับการตรวจประเมิน การต่ออายุการเป็นองค์กรที่มีหน้าที่รับรองสมรรถนะของบุคคลตามมาตรฐานอาชีพ

ศูนย์ฝึกปฏิบัติการอาหารนานาชาติ โรงเรียนการเรือน มหาวิทยาลัยสวนดุสิต รับการตรวจประเมิน การต่ออายุการเป็นองค์กรที่มีหน้าที่รับรองสมรรถนะของบุคคลตามมาตรฐานอาชีพ ในสาขาวิชาชีพและขอบข่ายอาชีพ โดยสถาบันคุณวุฒิวิชาชีพ ซึ่งมีสาขาวิชาชีพที่ยื่นขอต่ออายุ คือ สาขาวิชาชีพการท่องเที่ยว การโรงแรม กัดตาคาร และร้านอาหาร สาขาผู้ประกอบอาหารไทย คุณวุฒิวิชาชีพ ระดับ 1. 2, 3 ณ กรุงเทพมหานคร และขยายขอบข่ายเพื่อเพิ่มสถานที่ทดสอบ ณ วิทยาเขตสุพรรณบุรี จ.สุพรรณบุรี และศูนย์การศึกษาตรัง จ.ตรัง รวมทั้งขยายขอบข่ายอาชีพ สาขาธุรกิจอาหาร อาชีพพนักงานร้าน คุณวุฒิวิชาชีพ ระดับ 1, 2, 3 อาชีพผู้ช่วยผู้จัดการร้าน คุณวุฒิวิชาชีพ ระดับ 3, 4, 5 และอาชีพผู้จัดการร้าน คุณวุฒิวิชาชีพ ระดับ 4, 5, 6 ณ ศูนย์การศึกษาตรัง จ.ตรัง ซึ่งการตรวจประเมินดังกล่าว จัดขึ้น ณ ศูนย์ฝึกปฏิบัติการอาหารนานาชาติ ชั้น 6 อาคาร 12 มหาวิทยาลัยสวนดุสิต เมื่อวันที่ 23 กันยายน 2565 เวลา 09.00 - 16.00 น.

โรงเรียนการเรือน โทร : 02-4239449-50 Facebook : โรงเรียนการเรือนมหาวิทยาลัยสวนดุสิต WEB : www.food.dusit.ac.th/main

คณบดีโรงเรียนการเรือน กล่าวแสดงความรู้สึกขอบคุณ และมอบของที่ระลึกให้กับอาจารย์เกษียณอายุราชการ

ว่าที่ ร้อยตรี ดร.ธนพัฒน์ แสงรุ่งเรือง คณบดีโรงเรียนการเรือน กล่าวแสดงความรู้สึกขอบคุณ และมอบของที่ระลึก ให้กับ ผู้ช่วยศาสตราจารย์ ดร.พิรมาลย์ บุญธรรม เนื่องจากท่านอาจารย์เกษียณอายุราชการ ประจำปี 2565 เมื่อวันที่ 22 กันยายน 2565 ณ ห้องประชุม สำนักงานโรงเรียนการเรือน ศูนย์วิทยาศาสตร์ มหาวิทยาลัยสวนดุสิต

โรงเรียนการเรือน โทร : 02-4239449-50 Facebook : โรงเรียนการเรือนมหาวิทยาลัยสวนดุสิต WEB : www.food.dusit.ac.th/main

ศูนย์ฝึกปฏิบัติการอาหารนานาชาติ
ด้านบริหารงาน

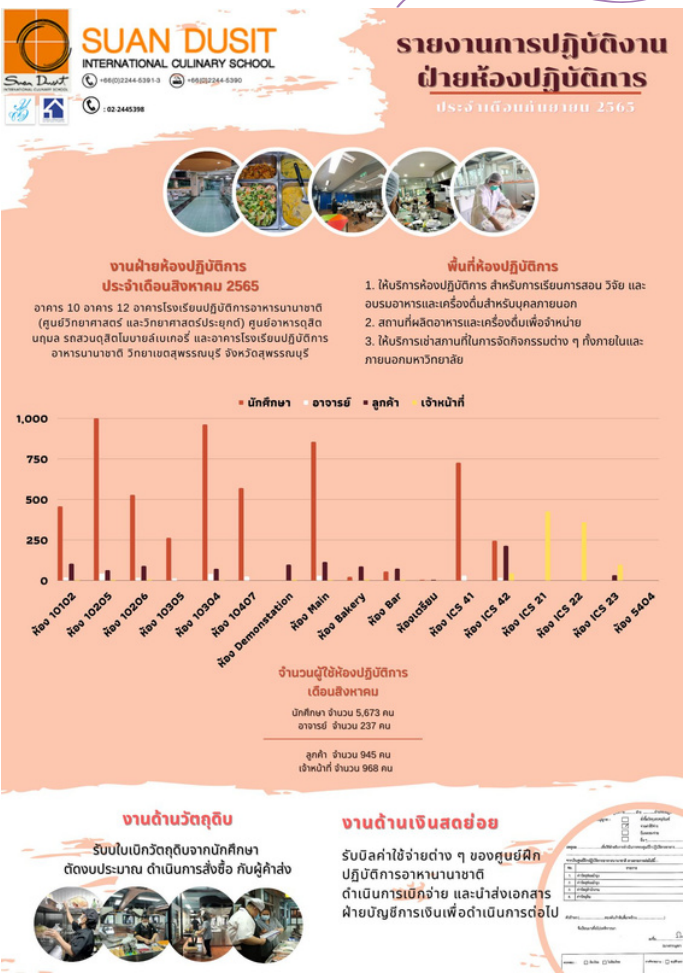

ศูนย์ฝึกปฏิบัติการอาหารนานาชาติ
ด้านบริหารงาน

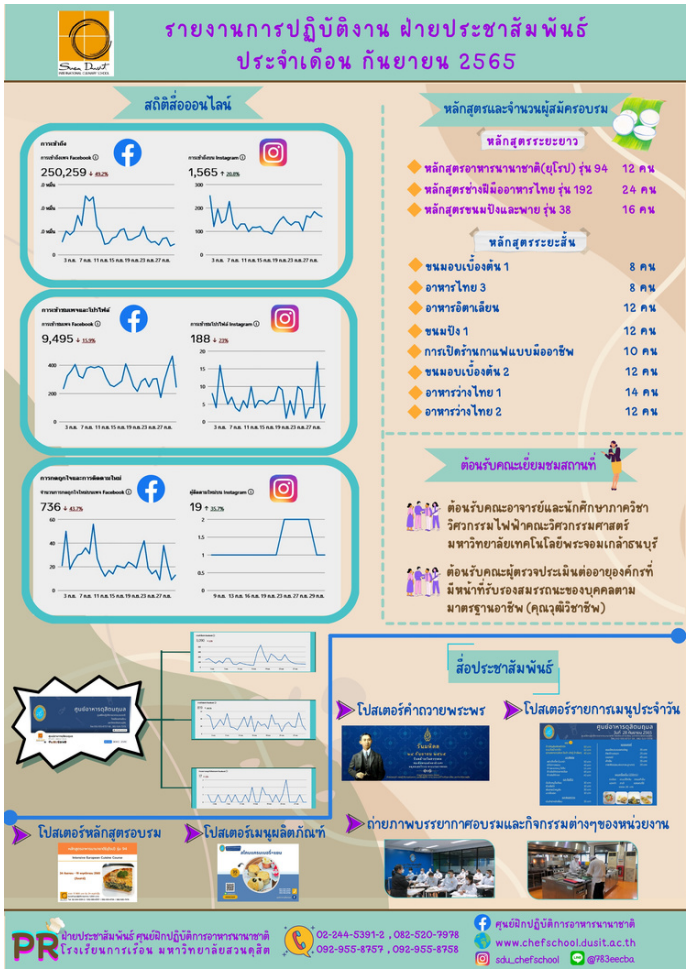

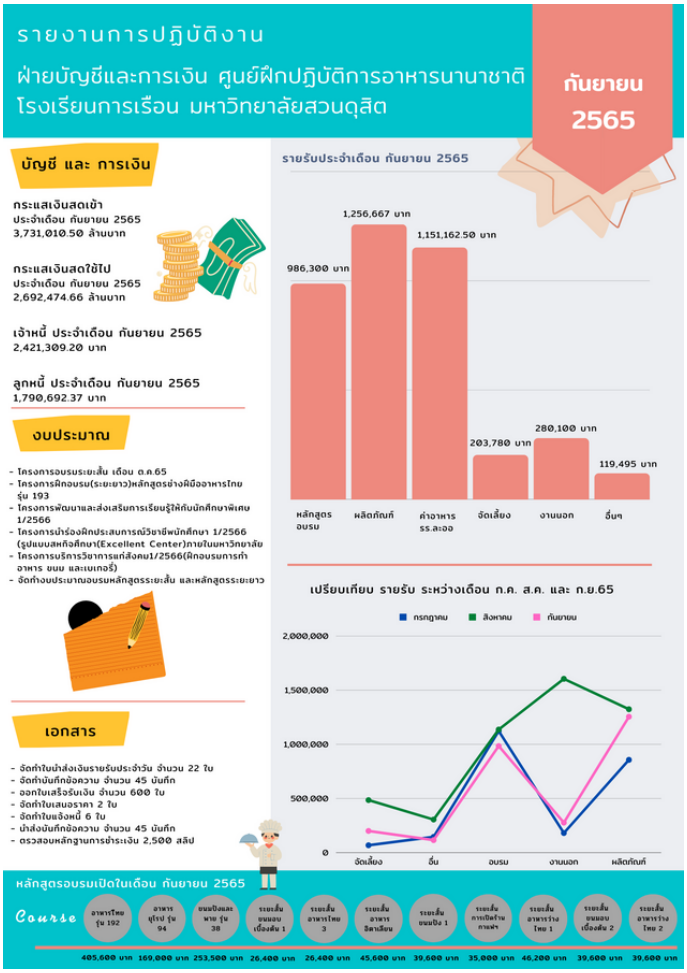

สาขาวิชาเทคโนโลยีการประกอบอาหารและการบริการ
วิทยาเขตสุพรรณบุรี

หลักสูตรวิทยาศาสตรบัณฑิต สาขาวิชาเทคโนโลยีการประกอบอาหารและการบริการ วิทยาเขตสุพรรณบุรี ร่วมพิธีไหว้ครูและบายศรีสู่ขวัญ ประจำปีการศึกษา 2565

หลักสูตรวิทยาศาสตรบัณฑิต สาขาวิชาเทคโนโลยีการประกอบอาหารและการบริการ วิทยาเขตสุพรรณบุรี ร่วมพิธีไหว้ครูและบายศรีสู่ขวัญ ประจำปีการศึกษา 2565 ได้รับเกียรติจาก ดร.วรานี เวสสุนทรเทพ รองอธิการบดีฝ่ายวิทยาเขตสุพรรณบุรี มหาวิทยาลัยสวนดุสิต เป็นประธานในพิธีไหว้ครูและบายศรีสู่ขวัญ ประจำปีการศึกษา 2565 โดยมีคณะผู้บริหาร คณบดีโรงเรียนการเรือน ว่าที่ร้อยตรี ดร.ธนพัฒน์ แสงรุ่งเรือง คณาจารย์ และนักศึกษาสาขาวิชาเทคโนโลยีการประกอบอาหารและการบริการ วิทยาเขตสุพรรณบุรี เข้าร่วมกิจกรรม ในวันพฤหัสบดีที่ 1 กันยายน 2565 เวลา08.00-15.00 น. ณ หอประชุม มหาวิทยาลัยสวนดุสิตวิทยาเขตสุพรรณบุรี

สาขาวิชาเทคโนโลยีการประกอบอาหารและการบริการ วิทยาเขตสุพรรณบุรี โทร.035-969620 ต่อ 6612 facebook >> สาขาวิชาเทคโนโลยีการประกอบอาหารและการบริการ ม.สวนดุสิต วิทยาเขตสุพรรณบุรี

สาขาวิชาเทคโนโลยีการประกอบอาหารและการบริการ
วิทยาเขตสุพรรณบุรี

หลักสูตรวิทยาศาสตรบัณฑิต สาขาวิชาเทคโนโลยีการประกอบอาหารและการบริการ วิทยาเขตสุพรรณบุรี ร่วมเป็นคณะกรรมการตัดสินการประกวดแข่งขันอาหารจานแห้ว "สมหวังที่วังยาง ครั้งที่ 3"

หลักสูตรวิทยาศาสตรบัณฑิต สาขาวิชาเทคโนโลยีการประกอบอาหารและการบริการ วิทยาเขตสุพรรณบุรี ร่วมเป็นคณะกรรมการตัดสินการประกวดแข่งขันอาหารจานแห้ว "สมหวังที่วังยาง ครั้งที่ 3" และร่วมเป็นคณะทำงานดำเนินการจัดการประกวดแข่งขันอาหารจานแห้ว" สมหวังที่วังยาง ครั้งที่ 3 โดยมี อาจารย์ เจ้าหน้าที่ และนักศึกษาสาขาวิชาเทคโนโลยีการประกอบอาหารและการบริการ และสาขาวิชาคหกรรมศาสตร์ วิทยาเขตสุพรรณบุรี ร่วมดำเนินการจัดการประกวดแข่งขัน ในวันที่ 3 - 4 กันยายน 2565 ณ บริเวณปั๊มน้ำมันบางจาก ตำบลวังยาง อำเภอศรีประจันต์ จังหวัดสุพรรณบุรี

สาขาวิชาเทคโนโลยีการประกอบอาหารและการบริการ วิทยาเขตสุพรรณบุรี โทร.035-969620 ต่อ 6612 facebook >> สาขาวิชาเทคโนโลยีการประกอบอาหารและการบริการ ม.สวนดุสิต วิทยาเขตสุพรรณบุรี

สาขาวิชาเทคโนโลยีการประกอบอาหารและการบริการ
วิทยาเขตสุพรรณบุรี

หลักสูตรวิทยาศาสตรบัณฑิต สาขาวิชาเทคโนโลยีการประกอบอาหารและการบริการ วิทยาเขตสุพรรณบุรี ร่วมกิจกรรมตลาดนัด กองบริการนักศึกษา

หลักสูตรวิทยาศาสตรบัณฑิต สาขาวิชาเทคโนโลยีการประกอบอาหารและการบริการ วิทยาเขตสุพรรณบุรี ได้นำนักศึกษาเข้าร่วมกิจกรรมตลาดนัด จัดโดยกองบริการการนักศึกษา มหาวิทยาลัยสวนดุสิต วิทยาเขตสุพรรณบุรี ในวันที่ 21 กันยายน 2565 เวลา 17.00 น. ณ หอประชุมใหญ่ มหาวิทยาลัยสวนดุสิต วิทยาเขตสุพรรณบุรี โดยให้นักศึกษา ชั้นปีที่ 2 ร่วมกันทำขนมเปียกปูนใบเตย จำหน่ายให้กับบุคลากรและนักศึกษา ในมหาวิทยาลัยสวนดุสิต วิทยาเขตสุพรรณบุรี

สาขาวิชาเทคโนโลยีการประกอบอาหารและการบริการ วิทยาเขตสุพรรณบุรี โทร.035-969620 ต่อ 6612 facebook สาขาวิชาเทคโนโลยีการประกอบอาหารและการบริการ ม.สวนดุสิต วิทยาเขตสุพรรณบุรี

โรงเรียนการเรือน วิทยาเขตสุพรรณบุรี
ด้านการบริหารและบริการวิชาการ

โรงเรียนการเรือน ศูนย์การศึกษา ลำปาง
ด้านการพัฒนานักศึกษาและการบริการวิชาการ

สาขาวิชาเทคโนโลยีการประกอบอาหารและการบริการ โรงเรียนการเรือน
มหาวิทยาลัยสวนดุสิต ศูนย์การศึกษา ลำปาง

สาขาวิชาเทคโนโลยีการประกอบอาหารและการบริการ
สาธิตการประกอบอาหารจากวัตถุดิบท้องถิ่น

SEPTEMBER 7, 2022

สาขาวิชาเทคโนโลยีการประกอบอาหารและการบริการ โรงเรียนการเรือน มหาวิทยาลัยสวนดุสิต ศูนย์การศึกษาลำปาง โดยผู้ช่วยศาสตราจารย์อรรถ ขันสี ประธานสาขาวิชาฯ พร้อมด้วยนักศึกษา เข้าร่วมสาธิตการประกอบอาหารจากวัตถุดิบท้องถิ่น ในเมนูไก่ลุยสวนสมุนไพร และเมนูยำรวมสารพัดผัก เพื่อส่งต่อผู้ประกอบการตามแนวคิดธุรกิจเกื้อกูล จากมหาวิทยาลัยสวนดุสิต ศูนย์การศึกษาลำปาง ในงาน Farm Day Market วันที่ 7 กันยายน 2565 ณ ศูนย์การค้าเซ็นทรัลพลาซา ลำปาง

สาขาวิชาเทคโนโลยีการประกอบอาหารและการบริการ โรงเรียนการเรือน ศูนย์การศึกษา ลำปาง โทร : 092 630 7186 : https://www.facebook.com/culinosdulp

สาขาวิชาเทคโนโลยีการประกอบอาหารและการบริการ โรงเรียนการเรือน
มหาวิทยาลัยสวนดุสิต ศูนย์การศึกษา ลำปาง

สาขาวิชาเทคโนโลยีการประกอบอาหารและการบริการ
จัดอบรมหัวข้อ "อัลมอนด์ฟลอเรนตินเค้ก ขนมอบยอดนิยมของสวนดุสิต"

SEPTEMBER 8, 2022

สาขาวิชาเทคโนโลยีการประกอบอาหารและการบริการ โรงเรียนการเรือน มหาวิทยาลัยสวนดุสิต ศูนย์การศึกษาลำปาง ได้ร่วมจัดการอบรมเชิงปฏิบัติการผลิตเบเกอรี่ ในกิจกรรมบูรณาการแลกเปลี่ยนเรียนรู้ระหว่างสถาบันในหัวข้อ "อัลมอนด์ฟลอเรนตินเค้ก ขนมอบยอดนิยมของสวนดุสิต" ทีมวิทยากรนำโดยผู้ช่วยศาสตราจารย์อรรถ ขันสี ประธานสาขาฯ และคณาจารย์หลักสูตรฯ กิจกรรมครั้งนี้จัดขึ้นภายใต้โครงการอบรมเชิงปฏิบัติการด้านเทคโนโลยีขนมอบสำหรับการจัดการท่องเที่ยวและการเดินทางฯบูรณาการรายวิชาขนมอบและรายวิชาการจัดอาหารและโภชนาการสำหรับการท่องเที่ยวและการเดินทาง (สัญจรสวนดุสิตนครลำปาง) มหาวิทยาลัยราชภัฏอุตรดิตถ์ นอกจากนั้นยังได้เข้าศึกษาดูงาน ณ ห้อง Mock up , ศูนย์ส่งเสริมประสบการณ์นอกห้องเรียนสำหรับเด็กปฐมวัย และดุสิตาคอฟฟี่ แอนด์ เบเกอรี่ ในวันที่ 8 กันยายน 2565 ซึ่งกิจกรรมครั้งนี้ได้นำนักศึกษาสาขาวิชาเทคโนโลยีการประกอบอาหารและการบริการชั้นปีที่ 2 เข้ามาร่วมแลกเปลี่ยนเรียนรู้ในครั้งนี้ด้วย

สาขาวิชาเทคโนโลยีการประกอบอาหารและการบริการ โรงเรียนการเรือน ศูนย์การศึกษา ลำปาง โทร : 092 630 7186 : https://www.facebook.com/culinosdulp

สาขาวิชาเทคโนโลยีการประกอบอาหารและการบริการ โรงเรียนการเรือน
มหาวิทยาลัยสวนดุสิต ศูนย์การศึกษา ลำปาง

สาขาวิชาเทคโนโลยีการประกอบอาหารและการบริการ
จัดอบรมเชิงปฏิบัติการ "การทำขนมลูกชุบ"

SEPTEMBER 9, 2022

สาขาวิชาเทคโนโลยีการประกอบอาหารและการบริการ โรงเรียนการเรือน ศูนย์การศึกษา ลำปาง ได้ร่วมจัดอบรมเชิงปฏิบัติการ "การทำขนมลูกชุบ" ภายใต้โครงการ English Plus Thai Dessert Making & Dining Etiquette Camp 2022 โรงเรียนพะเยาพิทยาคม จ.พะเยา ทีมวิทยากร โดยผู้ช่วยศาสตราจารย์ราตรี เมฆวิลัย และคณาจารย์ในหลักสูตรฯ นอกจากนั้นกิจกรรมในครั้งนี้ยังได้เปิดโอกาสให้นักศึกษาได้เรียนรู้นอกห้องเรียนในการจัดเตรียมอาหารว่าง และอาหารกลางวันในรูปแบบเบนโตะ ควบคุมโดยผู้ช่วยศาสตราจารย์อรรถ ขันสี ประธานสาขาฯ จัดขึ้นในวันที่ 9 กันยายน 2565 ณ มหาวิทยาลัยสวนดุสิต ศูนย์การศึกษา ลำปาง

สาขาวิชาเทคโนโลยีการประกอบอาหารและการบริการ โรงเรียนการเรือน ศูนย์การศึกษา ลำปาง โทร : 092 630 7186 : https://www.facebook.com/culinosdulp

สาขาวิชาเทคโนโลยีการประกอบอาหารและการบริการ โรงเรียนการเรือน
มหาวิทยาลัยสวนดุสิต ศูนย์การศึกษา ลำปาง

สาขาวิชาเทคโนโลยีการประกอบอาหารและการบริการ
จัดบริการอาหารว่างเช้า และอาหารกลางวัน ในโครงการ ENGLISH FUN CAMP 2022 @ SDULP

SEPTEMBER 10 - 11, 2022

สาขาวิชาเทคโนโลยีการประกอบอาหารและการบริการ โรงเรียนการเรือน ศูนย์การศึกษา ลำปาง นำโดยผู้ช่วยศาสตราจารย์อรรถ ขันสี ประธานสาขาฯ และคณาจารย์ในหลักสูตรฯ ได้นำนักศึกษาจัดเตรียมอาหารว่างเช้า และอาหารกลางวัน ภายใต้โครงการ English Fun Camp 2022 @ SDULP ให้กับคณะครู เจ้าหน้าที่ นักเรียน และนักศึกษา ระดับ ปวช และ ปวส จากวิทยาลัยเทคนิคนครลำปาง ซึ่งกิจกรรมในครั้งนี้มุ่งเน้นให้นักศึกษาในสาขาวิชาฯ ได้ฝึกฝนทักษะของการเตรียม การใช้อุปกรณ์และเครื่องมือ การปรุงประกอบอาหาร การตกแต่งจาน และการจัดเสิร์ฟ จัดขึ้นในวันที่ 10-11 กันยายน 2565 ณ ครัวสวนดุสิต มหาวิทยาลัยสวนดุสิต ศูนย์การศึกษา ลำปาง

สาขาวิชาเทคโนโลยีการประกอบอาหารและการบริการ โรงเรียนการเรือน ศูนย์การศึกษา ลำปาง โทร : 092 630 7186 : https://www.facebook.com/culinosdulp

โรงเรียนการเรือน ศูนย์การศึกษา ลำปาง
ด้านการพัฒนานักศึกษาและการบริการวิชาการ

สาขาวิชาเทคโนโลยีการประกอบอาหารและการบริการ โรงเรียนการเรือน
มหาวิทยาลัยสวนดุสิต ศูนย์การศึกษา ลำปาง

สาขาวิชาเทคโนโลยีการประกอบอาหารและการบริการ
จัดอบรมเชิงปฏิบัติการ และจัดเตรียมอาหารว่าง-อาหารกลางวัน
ในงานประชุมสัมมนาอาจารย์แนะแนว

SEPTEMBER 16 , 2022

สาขาวิชาเทคโนโลยีการประกอบอาหารและการบริการ โรงเรียนการเรือน ศูนย์การศึกษา ลำปาง นำโดยผู้ช่วยศาสตราจารย์อรรถ ขันสี ประธานสาขาฯ และคณาจารย์ในหลักสูตรฯ ได้นำนักศึกษาจัดเตรียมอาหารว่างเช้าในรูปแบบคอกเทล และอาหารกลางวันในรูปแบบบูธอาหาร ในงานการประชุมสัมมนาอาจารย์แนะแนว"Empower Learning through Soft Skills" การเรียนรู้เพื่อก้าวสู่โลกยุคใหม่ ด้วย Soft skills นอกจากนั้นทางสาขาได้จัดอบรมเชิงปฏิบัติการ "การทำขนมเปี๊ยะเสวย" จัดขึ้นในวันที่ 16 กันยายน 2565 ณ มหาวิทยาลัยสวนดุสิต ศูนย์การศึกษา ลำปาง

สาขาวิชาเทคโนโลยีการประกอบอาหารและการบริการ โรงเรียนการเรือน ศูนย์การศึกษา ลำปาง โทร : 092 630 7186 : https://www.facebook.com/culinosdulp

สาขาวิชาเทคโนโลยีการประกอบอาหารและการบริการ โรงเรียนการเรือน
มหาวิทยาลัยสวนดุสิต ศูนย์การศึกษา ลำปาง

สาขาวิชาเทคโนโลยีการประกอบอาหารและการบริการ
จัดเตรียมอาหารกลางวันในงานเลี้ยงวันเกษียณอายุ

SEPTEMBER 17 , 2022

สาขาวิชาเทคโนโลยีการประกอบอาหารและการบริการ โรงเรียนการเรือน ศูนย์การศึกษา ลำปาง นำโดยผู้ช่วยศาสตราจารย์อรรถ ขันสี ประธานสาขาฯ และคณาจารย์ในหลักสูตรฯ ได้นำนักศึกษาจัดเตรียมอาหารกลางวัน ในเมนู ขนมจีนน้ำเงี้ยว และแกงเขียวหวาน ในงานเลี้ยงวันเกษียณอายุของผู้บัญชาการมณฑลทหารบกที่ 32 ค่ายสุรศักดิ์มนตรี จัดขึ้นในวันที่ 17 กันยายน 2565 ณ ค่ายสุรศักดิ์มนตรี จ.ลำปาง

สาขาวิชาเทคโนโลยีการประกอบอาหารและการบริการ โรงเรียนการเรือน ศูนย์การศึกษา ลำปาง โทร : 092 630 7186 : https://www.facebook.com/culinosdulp

สาขาวิชาเทคโนโลยีการประกอบอาหารและการบริการ โรงเรียนการเรือน
มหาวิทยาลัยสวนดุสิต ศูนย์การศึกษา ลำปาง

สาขาวิชาเทคโนโลยีการประกอบอาหารและการบริการ
นำนักศึกษาจัดบริการอาหารกลางวัน ภายใต้กิจกรรม SDU INSPIRATION CAMPUS TOUR

SEPTEMBER 23 , 2022

สาขาวิชาเทคโนโลยีการประกอบอาหารและการบริการ โรงเรียนการเรือน ศูนย์การศึกษา ลำปาง นำโดยผู้ช่วยศาสตราจารย์อรรถ ขันสี ประธานสาขาฯ และคณาจารย์ในหลักสูตรฯ ได้นำนักศึกษาจัดเตรียมอาหารกลางวันภายใต้กิจกรรม SDU Inspiration Campus Tour ให้กับคณะครู นักเรียน โรงเรียนมัธยมวิทยา ลำปาง จำนวน 100 คน ซึ่งกิจกรรมในครั้งนี้ทางสาขาฯ มุ่งเน้นให้นักศึกษาได้ฝึกฝนทักษะของการเตรียม การใช้อุปกรณ์และเครื่องมือ การปรุงประกอบอาหาร การตกแต่งจาน และการจัดเสิร์ฟ รวมทั้งเป็นการประชาสัมพันธ์และแนะนำหลักสูตรฯ ด้วย จัดขึ้นในวันที่ 23 กันยายน 2565 ณ หอประชุมชั้น 2 มหาวิทยาลัยสวนดุสิต ศูนย์การศึกษา ลำปาง

สาขาวิชาเทคโนโลยีการประกอบอาหารและการบริการ โรงเรียนการเรือน ศูนย์การศึกษา ลำปาง โทร : 092 630 7186 : https://www.facebook.com/culinosdulp

สาขาวิชาเทคโนโลยีการประกอบอาหารและการบริการ โรงเรียนการเรือน
มหาวิทยาลัยสวนดุสิต ศูนย์การศึกษา ลำปาง

สาขาวิชาเทคโนโลยีการประกอบอาหารและการบริการ
จัดบริการอาหารว่างเช้าและอาหารกลางวัน ภายใต้กิจกรรมขับร้องวงปล่อยแก่ภาคเหนือ

SEPTEMBER 24 , 2022

สาขาวิชาเทคโนโลยีการประกอบอาหารและการบริการ โรงเรียนการเรือน ศูนย์การศึกษา ลำปาง นำโดยผู้ช่วยศาสตราจารย์อรรถ ขันสี ประธานสาขาฯ และคณาจารย์ในหลักสูตรฯ ได้นำนักศึกษาจัดเตรียมอาหารว่างเช้ารูปแบบคอกเทล และอาหารกลางวันรูปแบบบุฟเฟต์ ภายใต้กิจกรรมขับร้องวงปล่อยแก่ภาคเหนือ โดยมีผู้เข้าร่วมจำนวน 90 คน ทั้งนี้การจัดเตรียมอาหารดังกล่าวทางหลักสูตรฯ ยังได้มุ่งเน้นการพัฒนาทักษะวิชาชีพของนักศึกษาผ่านการลงมือฝึกปฏิบัติจริงอีกด้วย จัดขึ้นในวันที่ 24 กันยายน 2565 ณ ครัวสวนดุสิต มหาวิทยาลัยสวนดุสิต ศูนย์การศึกษา ลำปาง

สาขาวิชาเทคโนโลยีการประกอบอาหารและการบริการ โรงเรียนการเรือน ศูนย์การศึกษา ลำปาง โทร : 092 630 7186 : https://www.facebook.com/culinosdulp

โรงเรียนการเรือน ศูนย์การศึกษา ลำปาง
ด้านการพัฒนานักศึกษาและการบริการวิชาการ

สาขาวิชาเทคโนโลยีการประกอบอาหารและการบริการ โรงเรียนการเรือน
มหาวิทยาลัยสวนดุสิต ศูนย์การศึกษา ลำปาง

สาขาวิชาเทคโนโลยีการประกอบอาหารและการบริการ
จัดกิจกรรมให้ความรู้นักศึกษาในหัวข้อ "มารยาทการบริการอาหารแบบสากล"
SEPTEMBER 2 , 2022

สาขาวิชาเทคโนโลยีการประกอบอาหารและการบริการ โรงเรียนการเรือน มหาวิทยาลัยสวนดุสิต ศูนย์การศึกษาลำปาง ได้จัดกิจกรรมให้ความรู้นักศึกษาในหัวข้อ "มารยาทการบริการอาหารแบบสากล" โดยได้รับเกียรติจากอาจารย์วัญญากรณ์ ศรีสวรรค์นล อาจารย์ผู้รับผิดชอบหลักสูตรศิลปศาสตรบัณฑิต สาขาวิชาธุรกิจการบิน และผู้เชี่ยวชาญด้านการบริการอาหารและเครื่องดื่ม ให้เกียรติเป็นวิทยากร ซึ่งกิจกรรมนี้เป็นส่วนหนึ่งของรายวิชาอาหารยุโรป 2 ภาคเรียนที่ 1 ปีการศึกษา 2565 ของนักศึกษาชั้นปีที่ 3 นักศึกษาที่เข้าร่วมกิจกรรมจะได้รับความรู้ด้านการบริการอาหารและเครื่องดื่มทั้งในมุมมองของผู้ให้บริการและผู้รับบริการ เพื่อความเข้าใจและสามารถประยุกต์ใช้ในรายวิชาฯ และการทำงานในอนาคตได้อย่างเหมาะสมและมีประสิทธิภาพซึ่งจัดขึ้นในวันศุกร์ที่ 2 กันยายน 2565

สาขาวิชาเทคโนโลยีการประกอบอาหารและการบริการ โรงเรียนการเรือน ศูนย์การศึกษา ลำปาง โทร : 092 630 7186 : https://www.facebook.com/culinosdulp

สาขาวิชาเทคโนโลยีการประกอบอาหารและการบริการ โรงเรียนการเรือน
มหาวิทยาลัยสวนดุสิต ศูนย์การศึกษา ลำปาง

สาขาวิชาเทคโนโลยีการประกอบอาหารและการบริการ
แนะแนวการศึกษาต่อในระดับอุดมศึกษาให้กับนักเรียนโรงเรียนบุญวาทย์วิทยาลัย
SEPTEMBER 2 , 2022

ในวันที่ 2 กันยายน 2565 คณาจารย์และนักศึกษาสาขาวิชาเทคโนโลยีการประกอบอาหารและการบริการ โรงเรียนการเรือน ศูนย์การศึกษา ลำปาง ร่วมแนะแนวการศึกษาต่อในระดับอุดมศึกษาให้กับนักเรียนโรงเรียนบุญวาทย์วิทยาลัย ซึ่งเป็นโรงเรียนประจำจังหวัด อำเภอเมือง จังหวัดลำปาง

สาขาวิชาเทคโนโลยีการประกอบอาหารและการบริการ โรงเรียนการเรือน ศูนย์การศึกษา ลำปาง โทร : 092 630 7186 : https://www.facebook.com/culinosdulp

สาขาวิชาเทคโนโลยีการประกอบอาหารและการบริการ โรงเรียนการเรือน
มหาวิทยาลัยสวนดุสิต ศูนย์การศึกษา ลำปาง

สาขาวิชาเทคโนโลยีการประกอบอาหารและการบริการ
จัดกิจกรรม" การเตรียมความพร้อมก่อนฝึกประสบการณ์วิชาชีพ คุสิตาคอฟฟี่แอนด์เบเกอรี่"
SEPTEMBER 23 , 2022

สาขาวิชาเทคโนโลยีการประกอบอาหารและการบริการ โรงเรียนการเรือน ศูนย์การศึกษา ลำปาง จัดกิจกรรม" การเตรียมความพร้อมก่อนฝึกประสบการณ์วิชาชีพ คุสิตาคอฟฟี่แอนด์เบเกอรี่" โดยได้รับเกียรติจาก คุณณัฏฐวรรธน์ สุภาจันทรสุข ผู้จัดการร้านคุสิตาคอฟฟี่แอนด์เบเกอรี่ อบรมให้ความรู้พื้นฐานด้านกาแฟ และ Coffee Brewing ให้กับนักศึกษาชั้นปีที่ 2 ในรูปแบบ onsite จัดขึ้นในวันที่ 23 กันยายน 2565 ณ มหาวิทยาลัยสวนดุสิต ศูนย์การศึกษา ลำปาง

สาขาวิชาเทคโนโลยีการประกอบอาหารและการบริการ โรงเรียนการเรือน ศูนย์การศึกษา ลำปาง โทร : 092 630 7186 : https://www.facebook.com/culinosdulp

สาขาวิชาเทคโนโลยีการประกอบอาหารและการบริการ โรงเรียนการเรือน
มหาวิทยาลัยสวนดุสิต ศูนย์การศึกษา ลำปาง

สาขาวิชาเทคโนโลยีการประกอบอาหารและการบริการ
ให้บริการอาหารเช้าและอาหารว่างบ่าย ภายใต้โครงการ ค่าย "ศิลปะ ดนตรี สีลา"
SEPTEMBER 29-30 , 2022

สาขาวิชาเทคโนโลยีการประกอบอาหารและการบริการ โรงเรียนการเรือน ศูนย์การศึกษา ลำปาง นำโดยผู้ช่วยศาสตราจารย์อรรถ ขันสี ประธานสาขาฯ และคณาจารย์ในหลักสูตรฯ ได้นำนักศึกษาจัดเตรียมอาหารเช้าและอาหารว่างบ่าย ให้กับคณะผู้บริหาร คณะครู นักเรียน และวิทยากรด้านทัศนศิลป์ ด้านดนตรี และด้านนาฏศิลป์ ทั้งจากในจ.ลำปางและวิทยากรระดับประเทศ ภายใต้โครงการค่ายศิลปะดนตรีลีลา ทั้งนี้การจัดเตรียมอาหารดังกล่าวทางหลักสูตรฯ ยังได้มุ่งเน้นการพัฒนาทักษะวิชาชีพของนักศึกษาผ่านการลงมือฝึกปฏิบัติจริงอีกด้วย จัดขึ้นในวันที่ 29-30 กันยายน 2565 ณ ไร่ผดุงธรรม ต.บ้านค่า จ.ลำปาง

สาขาวิชาเทคโนโลยีการประกอบอาหารและการบริการ โรงเรียนการเรือน ศูนย์การศึกษา ลำปาง โทร : 092 630 7186 : https://www.facebook.com/culinosdulp

มหาวิทยาลัยสวนดุสิต ศูนย์การศึกษา ตรัง
SUAN DUSIT UNIVERSITY TRANG CENTER

"โครงการลิตเติ้ลมาสเตอร์เชฟแอนด์เอ็กซ์คูลซีฟเวิร์คช็อป โรงเรียนบ้านหนองชุมแสง"

ศูนย์ปฏิบัติการอาหารนานาชาติจัดกิจกรรม "โครงการลิตเติ้ลมาสเตอร์เชฟแอนด์เอ็กซ์คูลซีฟเวิร์คช็อป โรงเรียนบ้านหนองชุมแสง ในวันศุกร์ที่ ๒ กันยายน ๒๕๖๕ เวลา ๑๓.๐๐-๑๖.๐๐ น. ณ ศูนย์การศึกษา ตรัง วิทยากร โดย ผู้ช่วยศาสตราจารย์สาวิตรี ณุวงค์ศรี และอาจารย์สิรินทร์ทิพย์ สุตตาพงศ์

โรงเรียนการเรือน
https://www.facebook.com/DusitTrang
@dusittrang

มหาวิทยาลัยสวนดุสิต ศูนย์การศึกษา ตรัง
Suan Dusit University Trang Center

"คณาจารย์และคณะนักศึกษาสาขาวิชาเทคโนโลยีการประกอบอาหารและการบริการ มหาวิทยาลัยสวนดุสิต ศูนย์การศึกษา ตรัง เรียนรู้นอกห้องเรียน ณ TOPS SUPERMARKET ห้างสรรพสินค้าโรบินสัน ตรัง"

สาขาวิชาเทคโนโลยีการประกอบอาหารและการบริการ มหาวิทยาลัยสวนดุสิต ศูนย์การศึกษา ตรัง จัดการเรียนการสอนในรายวิชา การคัดเลือกวัตถุดิบ (Raw Material Selection) โดยมุ่งเน้นความรู้เรื่องวัตถุดิบอาหาร และการใช้และเตรียมวัตถุดิบอาหารประเภทต่างๆ เช่น สัตว์เนื้อแดง สัตว์ปีก สัตว์น้ำ ผัก ผลไม้ ธัญชาติผลิตภัณฑ์นม อาหารแห้งและเครื่องปรุงรส เพื่อการปรุงประกอบให้เหมาะสมกับประเภทอาหาร ณ TOPS supermarket ห้างสรรพสินค้าโรบินสัน ตรัง ในวันพฤหัสบดีที่ ๑๕ กันยายน ๒๕๖๕ เวลา ๑๑.๐๐-๑๒.๓๐ น. โดยมีคณาจารย์และคณะนักศึกษาสาขาวิชาเทคโนโลยีการประกอบอาหารและการบริการ เข้าร่วม ๓๘ คน

ฝ่ายประชาสัมพันธ์ โทร ๐๘/๒๔๑๔/๒๘๑๓ Facebook/dusittrang
line @dusittrang http://trang.dusit.ac.th

มหาวิทยาลัยสวนดุสิต ศูนย์การศึกษา ตรัง
Suan Dusit University Trang Center

"มหาวิทยาลัยสวนดุสิต ศูนย์การศึกษา ตรัง จัดโครงการ
WORKSHOP OF FACULTY OF ARTS AND SOCIAL SCIENCE, UNIVERSITY OF MALAYA.
มหาวิทยาลัยสงขลานครินทร์ วิทยาเขตตรัง"

มหาวิทยาลัยสวนดุสิต ศูนย์การศึกษา ตรัง จัดโครงการ "workshop of Faculty of Arts and Social Science, University of Malaya" มหาวิทยาลัยสงขลานครินทร์ วิทยาเขตตรัง จัดกิจกรรมอบรมการทำอาหารสำหรับนักศึกษาจากประเทศมาเลเซีย จำนวน ๒๒ คน ปฏิบัติในเมนู บัวลอยเผือกมะพร้าวอ่อน ผัดไทย และเครื่องดื่มมอคเทล โดยคณาจารย์สาขาวิชาเทคโนโลยีการประกอบอาหารและการบริการ ให้เกียรติเป็นวิทยากร วันพฤหัสบดีที่ ๘ กันยายน ๒๕๖๕ เวลา ๐๙.๐๐ น. ณ ศูนย์ฝึกปฏิบัติการอาหารนานาชาติ มหาวิทยาลัยสวนดุสิต ศูนย์การศึกษา ตรัง

ฝ่ายประชาสัมพันธ์ โทร ๐๘/๒๔๑๔/๒๘๑๓ Facebook/dusittrang
line @dusittrang http://trang.dusit.ac.th

มหาวิทยาลัยสวนดุสิต ศูนย์การศึกษา ตรัง
SUAN DUSIT UNIVERSITY TRANG CENTER

โรงเรียนการเรือน
Culino SDU Trang
@dusittrang
https://www.facebook.com/DusitTrang

มหาวิทยาลัยสวนดุสิต ศูนย์การศึกษา ตรัง
Suan Dusit University Trang Center

" มหาวิทยาลัยสวนดุสิต ศูนย์การศึกษา ตรัง จัดพิธีไหว้ครู ประจำปีการศึกษา ๒๕๖๕ "

มหาวิทยาลัยสวนดุสิต ศูนย์การศึกษา ตรัง จัดพิธีไหว้ครู ประจำปีการศึกษา ๒๕๖๕ โดยได้รับเกียรติ จาก ดร.ทรงศักดา ชยานุเคราะห์ ผู้อำนวยการศูนย์การศึกษา ตรัง มหาวิทยาลัยสวนดุสิต เป็นประธานในพิธี พร้อมให้โอวาทแก่นักศึกษา พร้อมด้วยคณะผู้บริหาร อาจารย์และบุคลากรร่วมเป็นเกียรติในพิธี โดยกิจกรรมนี้จัดเพื่อให้นักศึกษาได้แสดงความเคารพ ความกตัญญูกตเวทีต่อครูบาอาจารย์ผู้ให้ความรู้แก่ศิษย์ สร้างความเป็นสิริมงคลและรับขวัญนักศึกษาใหม่ ในการก้าวเข้าสู่การศึกษาในระดับอุดมศึกษา นอกจากนี้ยังเป็นการอนุรักษ์และสืบสานขนบธรรมเนียมประเพณีอันดีงามให้คงอยู่สืบไป ภายในงานได้จัดให้มีการประกวดพานไหว้ครู โดย ผู้ชนะการประกวดพานดอกไม้ ได้แก่ นักศึกษาสาขาวิชาเทคโนโลยีการประกอบอาหารและการบริการ ชั้นปีที่ ๑ ผู้ชนะการประกวดพานธูปเทียน ได้แก่ นักศึกษาสาขาวิชาการท่องเที่ยว ชั้นปีที่ ๔ และพิธีมอบทุนการศึกษา วันพฤหัสบดีที่ ๒๙ กันยายน ๒๕๖๕ ณ หอประชุมเฟื่องฟ้า มหาวิทยาลัยสวนดุสิต ศูนย์การศึกษา ตรัง

ฝ่ายประชาสัมพันธ์ โทร ๐๘/๒๔๑๔/๒๘๑๓ Facebook/dusittrang
line @dusittrang http://trang.dusit.ac.th

โรงเรียนการเรือน ศูนย์การศึกษา ตรัง
ด้านการบริหาร

"มหาวิทยาลัยสวนดุสิต ศูนย์การศึกษา ตรัง จัดพิธีมอบโล่ประกาศเกียรติคุณยกย่องอาจารย์และนักวิจัยที่มีผลงานทางวิชาการ"

มหาวิทยาลัยสวนดุสิต ศูนย์การศึกษา ตรัง จัดพิธีมอบโล่ประกาศเกียรติคุณยกย่องอาจารย์และนักวิจัยที่มีผลงานทางวิชาการ เพื่อส่งเสริมและสร้างแรงจูงใจให้อาจารย์ที่ตีพิมพ์ผลงานและเผยแพร่ผลงานทางวิชาการ สร้างขวัญกำลังใจที่ดีในการปฏิบัติงานนั้น ภายใต้โครงการยกย่องอาจารย์และนักวิจัยที่มีผลงานทางวิชาการประจำศูนย์การศึกษา ตรัง ประจำปีงบประมาณ ๒๕๖๕ โดย มีวัตถุประสงค์เพื่อยกย่องแก่บุคลากรที่มีผลงานทางวิชาการที่ดีและเป็นแบบอย่างในการพัฒนาตนเองและเพื่อสร้างแรงจูงใจและส่งเสริมให้บุคลากรมีการพัฒนาสมรรถนะเพื่อให้มีการทำโครงการวิจัย ตีพิมพ์ผลงาน และเผยแพร่ผลงานทางวิชาการมากขึ้น ในการประชุมศูนย์การศึกษา ตรัง ประจำเดือนกันยายน ๒๕๖๕

ฝ่ายประชาสัมพันธ์ โทร ๐๘๒๔๑๔๒๘๑๓ Facebook/dusittrang
line @dusittrang http://trang.dusit.ac.th

"มหาวิทยาลัยสวนดุสิต ศูนย์การศึกษา ตรัง ประชาสัมพันธ์รับสมัครนักศึกษาใหม่ ประจำปีการศึกษา ๒๕๖๖ จังหวัดสตูล"

ฝ่ายประชาสัมพันธ์ และคณะบุคลากรร่วมเดินทางประชาสัมพันธ์การรับสมัครนักศึกษาใหม่ ประจำปีการศึกษา ๒๕๖๖ หลักสูตรวิทยาศาสตรบัณฑิต สาขาวิชาเทคโนโลยีการประกอบอาหารและการบริการ หลักสูตรการจัดการบัณฑิต กลุ่มวิชาการจัดการธุรกิจอาหารฮาลาล และหลักสูตรศึกษาศาสตรมหาบัณฑิตสาขาการจัดการการศึกษาปฐมวัยและประถมศึกษา ณ โรงเรียนราชประชานุเคราะห์ ๔๒ พบปะครูแนะแนว โรงเรียนสตูลวิทยาและโรงเรียนพิมานพิทยาสรรค์ จ.สตูล วันจันทร์ที่ ๕ กันยายน ๒๕๖๕ โดยมีนักเรียนสนใจสอบถามข้อมูลการรับสมัคร

ฝ่ายประชาสัมพันธ์ โทร ๐๘๒๔๑๔๒๘๑๓ Facebook/dusittrang
line @dusittrang http://trang.dusit.ac.th

"มหาวิทยาลัยสวนดุสิต ศูนย์การศึกษา ตรัง ประชาสัมพันธ์รับสมัครนักศึกษาใหม่ ประจำปีการศึกษา ๒๕๖๖ จังหวัดกระบี่"

ฝ่ายประชาสัมพันธ์ และคณะบุคลากรร่วมเดินทางประชาสัมพันธ์การรับสมัครนักศึกษาใหม่ ประจำปีการศึกษา ๒๕๖๖ หลักสูตรวิทยาศาสตรบัณฑิต สาขาวิชาเทคโนโลยีการประกอบอาหารและการบริการ หลักสูตรการจัดการบัณฑิต กลุ่มวิชาการจัดการธุรกิจอาหารฮาลาล และหลักสูตรศึกษาศาสตรมหาบัณฑิตสาขาการจัดการการศึกษาปฐมวัยและประถมศึกษา ณ โรงเรียนอัรรอยยานพิทยานุสรณ์ โรงเรียนคลองพนสฤษดิ์พิทยา พบปะครูแนะแนวและประชาสัมพันธ์หลักสูตร โรงเรียนคลองหินพิทยาคม จ.กระบี่ วันจันทร์ที่ ๕ กันยายน ๒๕๖๕ โดยมีนักเรียนสนใจสอบถามข้อมูลการรับสมัคร

ฝ่ายประชาสัมพันธ์ โทร ๐๘๒๔๑๔๒๘๑๓ Facebook/dusittrang
line @dusittrang http://trang.dusit.ac.th

"ฝ่ายประชาสัมพันธ์และบุคลากร มหาวิทยาลัยสวนดุสิต ศูนย์การศึกษา ตรัง ประชาสัมพันธ์แนะแนวการรับสมัครนักศึกษาใหม่ ประจำปีการศึกษา ๒๕๖๖ โรงเรียนในจังหวัดยะลาและจังหวัดสงขลา"

ฝ่ายประชาสัมพันธ์ และคณะบุคลากรร่วมเดินทางประชาสัมพันธ์การรับสมัครนักศึกษาใหม่ ประจำปีการศึกษา ๒๕๖๖ หลักสูตรวิทยาศาสตรบัณฑิต สาขาวิชาเทคโนโลยีการประกอบอาหารและการบริการ หลักสูตรการจัดการบัณฑิต กลุ่มวิชาการจัดการธุรกิจอาหารฮาลาล และหลักสูตรศึกษาศาสตรมหาบัณฑิตสาขาการจัดการการศึกษาปฐมวัยและประถมศึกษา ณ โรงเรียนคัมภีร์วิทยา โรงเรียนบันนังสตาวิทยา พบปะครูแนะแนวโรงเรียนพัฒนาวิทยา จ.ยะลา แนะแนวการศึกษาต่อโรงเรียนบุสตานุดดีน ๓ จ.สงขลา ระหว่างวันที่ ๑๕ - ๑๖ กันยายน ๒๕๖๕ นักเรียนสนใจสอบถามข้อมูลการสมัคร

ฝ่ายประชาสัมพันธ์ โทร ๐๘๒๔๑๔๒๘๑๓ Facebook/dusittrang
line @dusittrang http://trang.dusit.ac.th

food@dusit.ac..th